



Descripción de Roles – Empleado en Asia

Usted esta trabajando con otros empleados en una fabrica donde su tarea es producir celulares. Su jefe, el dueño de la fabrica, lo que espera es alta calidad y excelencia pero también quiere que el trabajo salga rápido y eficiente.

El dueño de la fábrica proveerá las herramientas y la materia prima. Su equipo de herramientas consiste en tijeras y diferentes colores de marcadores. Esos serán necesarios para cortar los celulares y pintarlos por el frente en el “color de la temporada”. Finalmente, tendrá que pegar el logo. Su jefe le informará sobre la cantidad de celulares que deberá producir al año.

Luego de la etapa de producción usted podrá tomar tiempo para gastar el dinero devengado. Usted devengara \$12.50 dólares por cada celular producido el primer año. Cada celular que usted produce representa 250 celulares reales.

Por ejemplo, si usted produjo 10 celulares de papel el primer año, usted alcanza 2,500 celulares reales el primer año. Y un salario de \$ 31,250 por ese trabajo. Luego usted puede negociar su salario con el dueño de la fábrica antes de comenzar la etapa de producción.

Usted tendrá que pagar el costo de vida según el salario que devengó al final de cada año. Por ejemplo, usted tiene que gastar dinero en el alquiler y comida. El primer año su costo de vida es de \$ 28,000. Usted puede gastar el exceso de estos costos de lujo. Si usted quiere comprar los bienes, tiene que cortarlos de la hoja de papel. Claro, es su meta poseer muchos lujos. Si usted no quiere comprar tantos lujos, puede ahorrar su dinero para el próximo año.

Empleado en Europa

Año 1	Notas
Salarios _____ · 250 celulares = _____ phones at \$ _____ por celular = \$ _____ – costo de vida = \$ _____ 28,000 = ingreso neto = \$ _____	
Contabilidad ingreso neto (traer de arriba) = \$ _____ – lujos comprados = \$ _____ = ahorros = \$ _____	

Año 2	Notas
Salarios _____ · 250 celulares = _____ phones at \$ _____ por celular = \$ _____ – costo de vida = \$ _____ 29,000 = ingreso neto = \$ _____	
Contabilidad ingreso neto (traer de arriba) = \$ _____ + ahorros al final del año 1 = \$ _____ – lujos comprados = \$ _____ = ahorros = \$ _____	

Año 3	Notas
<u>Salarios</u>	
_____ · 250 celulares = _____ phones at \$ _____ por celular = \$ _____	
– costo de vida	= \$ _____ 30,500
= ingreso neto	= \$ _____
<u>Contabilidad</u>	
ingreso neto (traer de arriba)	= \$ _____
+ ahorros al final del año 3	= \$ _____
– lujos comprados	= \$ _____
= ahorros	= \$ _____



**Coche
15,000**



**Vacaciones
largas
5,000**



**PC
1,500**

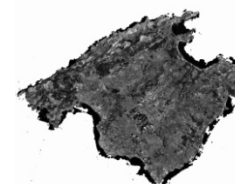

**Vacaciones
cortas
1,000**



**Jocha
500**



**Televisión
800**



**Aparato de
Música
250**



**MP3 player
150**